

21 (FORM A)

香港特別行政區 政府統計處
CENSUS AND STATISTICS DEPARTMENT
HONG KONG SPECIAL ADMINISTRATIVE REGION

2021 年有香港境外母公司的駐港公司按年統計調查
2021 ANNUAL SURVEY OF COMPANIES IN HONG KONG WITH
PARENT COMPANIES LOCATED OUTSIDE HONG KONG

致：
To:

注意事項

- (i) 這項統計調查是根據《普查及統計條例》(第316章)第IIIA部進行。從統計調查所搜集得有關個別公司的資料，將嚴加保密，絕不會向任何未獲授權的機構(包括其他政府部門)透露。

- (ii) 請填妥本問卷並於 **2021年6月30日** 或之前寄回：

新界 荃灣

西樓角路38號

荃灣政府合署2樓

香港特別行政區 政府統計處

荃灣政府合署分處

業務展望統計組

隨信附上回郵信封以便寄回問卷。如貴公司欲以電郵方式提交，本處可提供電版本問卷，但建議貴公司在提交時利用電子核證加密問卷，以加強保障相關的數據。

- (iii) 除特別註明外，所提供的資料應以 **2021年6月1日**(6月首個工作天)的情況為準。

- (iv) 如有查詢或需要協助填報問卷，請與本處職員聯絡(電話：3579 2311 或電郵：regional-offices@censtatd.gov.hk)。

Points to Note

- (i) The survey is conducted under Part IIIA of the Census and Statistics Ordinance (Chapter 316). Data collected in the survey regarding individual companies will be kept in strict confidence and will not be released to any unauthorised parties, including other Government departments.

- (ii) Please complete and return this questionnaire to :

Census and Statistics Department, HKSAR

Tsuen Wan Government Offices Sub-office

Business Expectation Statistics Section

2/F Tsuen Wan Government Offices

38 Sai Lau Kok Road

Tsuen Wan, New Territories

on or before **30 June 2021**.

For your convenience, a return envelope is enclosed for use. Alternatively, an electronic template of the questionnaire can be provided for submission by email. For better protection of the supplied data, you are advised to apply encryption using e-certificate when emailing the completed template to us.

- (iii) Unless otherwise specified, the information to be provided should refer to the position as at **1 June 2021** (the first working day of June).

- (iv) For enquiry or assistance in completing this questionnaire, please contact our staff (telephone: 3579 2311 or e-mail: regional-offices@censtatd.gov.hk).

篩選問題：貴公司有沒有香港境外的母公司？

- 有 → 請續填問卷（即從問題 1 開始回答）
- 沒有 → 請不用回答下列問題，而只須填寫第 9 頁的「填表者資料」以完成問卷

甲. 一般資料

1. 香港境外的母公司名稱 _____
2. 該母公司所在的國家／地區（如多於一個母公司所在的國家／地區，請列出所有國家／地區） _____
3. 貴公司在香港成立開業的年份及月份 月 年
4. 於 2021 年 6 月 1 日，貴公司在香港（包括所有辦公地點）的就業人數
5. 以營業額計，香港境外的母公司和駐香港公司的**主要業務範圍**
 （請選出最主要的業務範圍（可選多於一項），並在適當空格加上“✓”和註明主要涉及的产品或服務）

此欄由本處填寫

<input type="text"/>	<input type="text"/>	<input type="text"/>	<input type="text"/>
<input type="text"/>	<input type="text"/>	<input type="text"/>	<input type="text"/>

主要業務範圍	母公司 主要涉及的 產品／服務	駐香港公司 主要涉及的 產品／服務	此欄由本處 填寫
(i) 製造	<input type="checkbox"/>	<input type="checkbox"/>	<input type="checkbox"/> i
(ii) 建造（包括建築及土木工程）	<input type="checkbox"/>	<input type="checkbox"/>	<input type="checkbox"/> ii
(iii) 進出口貿易	<input type="checkbox"/>	<input type="checkbox"/>	<input type="checkbox"/> iii
(iv) 批發	<input type="checkbox"/>	<input type="checkbox"/>	<input type="checkbox"/> iv
(v) 零售	<input type="checkbox"/>	<input type="checkbox"/>	<input type="checkbox"/> v
(vi) 飲食及酒店	<input type="checkbox"/>	<input type="checkbox"/>	<input type="checkbox"/> vi
(vii) 運輸、倉庫及速遞服務	<input type="checkbox"/>	<input type="checkbox"/>	<input type="checkbox"/> vii
(viii) 電訊	<input type="checkbox"/>	<input type="checkbox"/>	<input type="checkbox"/> viii
(ix) 資訊科技服務	<input type="checkbox"/>	<input type="checkbox"/>	<input type="checkbox"/> ix
(x) 銀行	<input type="checkbox"/>	<input type="checkbox"/>	<input type="checkbox"/> x
(xi) 金融（銀行除外） （例如：證券經紀服務）	<input type="checkbox"/>	<input type="checkbox"/>	<input type="checkbox"/> xi
(xii) 保險	<input type="checkbox"/>	<input type="checkbox"/>	<input type="checkbox"/> xii
(xiii) 地產	<input type="checkbox"/>	<input type="checkbox"/>	<input type="checkbox"/> xiii
(xiv) 專業、商用及教育服務 （例如：法律及會計服務、學校）	<input type="checkbox"/>	<input type="checkbox"/>	<input type="checkbox"/> xiv
(xv) 出版、傳播媒介及多媒體活動	<input type="checkbox"/>	<input type="checkbox"/>	<input type="checkbox"/> xv
(xvi) 保健和醫療服務及涉及自然科學的研究及發展（例如：生物技術及製藥）	<input type="checkbox"/>	<input type="checkbox"/>	<input type="checkbox"/> xvi
(xvii) 創作、表演藝術及專門設計活動	<input type="checkbox"/>	<input type="checkbox"/>	<input type="checkbox"/> xvii
(xviii) 其他，請註明 _____	<input type="checkbox"/>	<input type="checkbox"/>	<input type="checkbox"/> xviii

Screening question: Does your company have any parent company located outside Hong Kong?

- Yes → Please continue to complete the questionnaire, starting from question 1.
- No → Please skip the following questions and finish the questionnaire by filling in only the part “Respondent information” on page 9.

A. GENERAL INFORMATION

1. Name of your parent company located outside Hong Kong

2. Country/Territory where your parent company is located (*Please list **all** countries/territories if more than one country/territory where your parent company is located.*)

3. Year and month in which your company started operation in Hong Kong

Month
Year
4. Number of *persons engaged* in your company in Hong Kong (*including all office locations*) as at 1 June 2021
5. **Major line of business** (*based on the value of business turnover*) of your parent company located outside Hong Kong and your company in Hong Kong (*Please choose the most important line(s) of business (can choose more than one) by putting down “✓” in the appropriate box(es) and specify in detail the major products or services involved*)

	<u>Parent Company</u>	<u>Your Company in Hong Kong</u>
<u>Major Line of Business</u>	<u>Major products/ services involved</u>	<u>Major products/ services involved</u>
(i) Manufacturing	<input type="checkbox"/> _____	<input type="checkbox"/> _____
(ii) Construction (including architectural and civil engineering)	<input type="checkbox"/> _____	<input type="checkbox"/> _____
(iii) Import and export	<input type="checkbox"/> _____	<input type="checkbox"/> _____
(iv) Wholesale	<input type="checkbox"/> _____	<input type="checkbox"/> _____
(v) Retail	<input type="checkbox"/> _____	<input type="checkbox"/> _____
(vi) Restaurants and hotels	<input type="checkbox"/> _____	<input type="checkbox"/> _____
(vii) Transportation, storage and courier services	<input type="checkbox"/> _____	<input type="checkbox"/> _____
(viii) Telecommunications	<input type="checkbox"/> _____	<input type="checkbox"/> _____
(ix) Information technology services	<input type="checkbox"/> _____	<input type="checkbox"/> _____
(x) Banking	<input type="checkbox"/> _____	<input type="checkbox"/> _____
(xi) Financing (except banking) (e.g. securities brokerage)	<input type="checkbox"/> _____	<input type="checkbox"/> _____
(xii) Insurance	<input type="checkbox"/> _____	<input type="checkbox"/> _____
(xiii) Real estate	<input type="checkbox"/> _____	<input type="checkbox"/> _____
(xiv) Professional, business and education services (e.g. legal and accounting services, schools)	<input type="checkbox"/> _____	<input type="checkbox"/> _____
(xv) Publishing, media and multi-media activities	<input type="checkbox"/> _____	<input type="checkbox"/> _____
(xvi) Healthcare and medical services, and research and development in natural sciences (e.g. biotechnology and pharmacy)	<input type="checkbox"/> _____	<input type="checkbox"/> _____
(xvii) Creative, performing arts and specialised design activities	<input type="checkbox"/> _____	<input type="checkbox"/> _____
(xviii) Others, please specify _____	<input type="checkbox"/> _____	<input type="checkbox"/> _____

6. 貴公司在香港的**功能**（請在**所有**適當空格加上“✓”）：

(i) 尋覓貨源及採購

(ii) 分銷及物流

(iii) 市場推廣及銷售

(iv) 財務管理

(v) 企業財資管理

(vi) 研究及發展

(vii) 技術支援：行政（例如：提供法律服務、會計、人力資源管理上的支援），

請註明 _____

(viii) 技術支援：工程（例如：提供技術檢測及分析、資訊科技服務、數據中心服務上的支援），

請註明 _____

(ix) 其他，請註明 _____

此欄由本處
填寫

i

ii

iii

iv

v

vi

vii

viii

ix

乙. 香港公司的營運身份及負責範圍

7. 於2021年6月1日，貴公司在香港的**營運身份**（請參閱第9頁的**圖表**，並在適當空格加上“✓”）：

地區總部

地區總部：是指有香港境外母公司及對其區內（即香港及另一個或多個地方）各辦事處及／或運作擁有管理權的一家辦事處。

地區辦事處

地區辦事處：是指有香港境外母公司及負責協調其區內（即香港及另一個或多個地方）各辦事處及／或運作的一家辦事處。

當地辦事處

當地辦事處：是指有香港境外母公司而只負責香港（但不負責任何其他地方）業務的一家辦事處。

其他，請註明# _____

此欄由本處
填寫

如貴公司是地區總部或地區辦事處，請回答問題 8 - 12。

如貴公司是當地辦事處，請回答問題 9 - 12。

如貴公司於2021年6月1日在香港並不是地區總部、地區辦事處或當地辦事處的身份，請不用回答下列問題，而只須填寫第9頁的「填表者資料」以完成問卷。

6. **Business functions** that are undertaken by your company in Hong Kong (*Please put down “✓” in all the appropriate boxes*):
- (i) Sourcing and procurement
 - (ii) Distribution and logistics
 - (iii) Marketing and sales
 - (iv) Financial management
 - (v) Corporate treasury management
 - (vi) Research and development
 - (vii) Technical support: Administration (e.g. provide support on legal services, accounting, human resources management), please specify _____
 - (viii) Technical support: Engineering (e.g. provide support on technical testing and analysis, information and technology services, data centre services), please specify _____
 - (ix) Others, please specify _____

B. STATUS AND LINE OF RESPONSIBILITY OF THE HONG KONG COMPANY

7. The **status** of your company in Hong Kong (*Please see the schematic diagram on page 9 and put down “✓” in the appropriate boxes*) as at 1 June 2021:
- Regional headquarters (RHQ) **RHQ:** An office that has managerial control over offices and/or operations in the region (i.e. Hong Kong plus one or more other places) of its parent company located outside Hong Kong.
 - Regional office (RO) **RO:** An office that coordinates offices and/or operations in the region (i.e. Hong Kong plus one or more other places) of its parent company located outside Hong Kong.
 - Local office (LO) **LO:** An office that has parent company located outside Hong Kong and only takes charge of the business in Hong Kong (but nowhere else).
 - Others, please specify# _____

If your company is an RHQ or RO, please answer questions 8 – 12.

If your company is an LO, please answer questions 9 – 12.

If your company was not an RHQ, RO or LO in Hong Kong as at 1 June 2021, please skip the following questions and finish the questionnaire by filling in only the part “Respondent information” on page 9.

8. 除香港外，貴公司還負責管理／協調哪些**國家／地區**的辦事處及／或運作
(請在**所有**適當空格加上“√”)

亞洲

- | | |
|---|--|
| (i) <input type="checkbox"/> 印度 | (ix) <input type="checkbox"/> 馬來西亞 |
| (ii) <input type="checkbox"/> 印度尼西亞 | (x) <input type="checkbox"/> 菲律賓 |
| (iii) <input type="checkbox"/> 日本 | (xi) <input type="checkbox"/> 新加坡 |
| (iv) <input type="checkbox"/> 韓國 | (xii) <input type="checkbox"/> 台灣 |
| (v) <input type="checkbox"/> 澳門 | (xiii) <input type="checkbox"/> 泰國 |
| (vi) <input type="checkbox"/> 中國內地 | (xiv) <input type="checkbox"/> 越南 |
| (vii) <input type="checkbox"/> 廣東省 | (xv) <input type="checkbox"/> 亞洲其他國家／地區， |
| (viii) <input type="checkbox"/> 廣東省以外，請註明 | 請註明 |

_____	_____
_____	_____

歐洲及中東

- | | |
|---|--|
| (i) <input type="checkbox"/> 法國 | (vi) <input type="checkbox"/> 沙特阿拉伯 |
| (ii) <input type="checkbox"/> 德國 | (vii) <input type="checkbox"/> 瑞士 |
| (iii) <input type="checkbox"/> 意大利 | (viii) <input type="checkbox"/> 阿拉伯聯合酋長國 |
| (iv) <input type="checkbox"/> 荷蘭 | (ix) <input type="checkbox"/> 英國 |
| (v) <input type="checkbox"/> 歐洲及中東其他國家／地區，請註明 | |

美洲

- | | |
|--|-----------------------------------|
| (i) <input type="checkbox"/> 巴西 | (iv) <input type="checkbox"/> 墨西哥 |
| (ii) <input type="checkbox"/> 加拿大 | (v) <input type="checkbox"/> 美國 |
| (iii) <input type="checkbox"/> 美洲其他國家／地區，請註明 | |

澳大利西亞及大洋洲

- | | |
|--|------------------------------------|
| (i) <input type="checkbox"/> 澳大利亞 | (iii) <input type="checkbox"/> 新西蘭 |
| (ii) <input type="checkbox"/> 澳大利西亞及大洋洲其他國家／地區，請註明 | |

非洲

- | | |
|---|-----------------------------------|
| (i) <input type="checkbox"/> 埃及 | (iii) <input type="checkbox"/> 南非 |
| (ii) <input type="checkbox"/> 非洲其他國家／地區，請註明 | |

此欄由本處
填寫

i	<input type="checkbox"/>	<input type="checkbox"/>	ix
ii	<input type="checkbox"/>	<input type="checkbox"/>	x
iii	<input type="checkbox"/>	<input type="checkbox"/>	xi
iv	<input type="checkbox"/>	<input type="checkbox"/>	xii
v	<input type="checkbox"/>	<input type="checkbox"/>	xiii
vi	<input type="checkbox"/>	<input type="checkbox"/>	xiv
vii	<input type="checkbox"/>	<input type="checkbox"/>	xv
viii	<input type="checkbox"/>	<input type="checkbox"/>	
viii	<input type="checkbox"/>	<input type="checkbox"/>	
	<input type="checkbox"/>	<input type="checkbox"/>	
xv	<input type="checkbox"/>	<input type="checkbox"/>	
	<input type="checkbox"/>	<input type="checkbox"/>	
i	<input type="checkbox"/>	<input type="checkbox"/>	vi
ii	<input type="checkbox"/>	<input type="checkbox"/>	vii
iii	<input type="checkbox"/>	<input type="checkbox"/>	viii
iv	<input type="checkbox"/>	<input type="checkbox"/>	ix
v	<input type="checkbox"/>	<input type="checkbox"/>	
v	<input type="checkbox"/>	<input type="checkbox"/>	
	<input type="checkbox"/>	<input type="checkbox"/>	
i	<input type="checkbox"/>	<input type="checkbox"/>	iv
ii	<input type="checkbox"/>	<input type="checkbox"/>	v
iii	<input type="checkbox"/>	<input type="checkbox"/>	
iii	<input type="checkbox"/>	<input type="checkbox"/>	
	<input type="checkbox"/>	<input type="checkbox"/>	
i	<input type="checkbox"/>	<input type="checkbox"/>	iii
ii	<input type="checkbox"/>	<input type="checkbox"/>	
ii	<input type="checkbox"/>	<input type="checkbox"/>	
	<input type="checkbox"/>	<input type="checkbox"/>	
i	<input type="checkbox"/>	<input type="checkbox"/>	iii
ii	<input type="checkbox"/>	<input type="checkbox"/>	
ii	<input type="checkbox"/>	<input type="checkbox"/>	
	<input type="checkbox"/>	<input type="checkbox"/>	

8. **Countries/Territories** (in addition to Hong Kong) of which your company is responsible for managing/coordinating their offices and/or operations

(Please put down “✓” in *all* the appropriate boxes)

Asia

- | | |
|--|--|
| (i) <input type="checkbox"/> India | (ix) <input type="checkbox"/> Malaysia |
| (ii) <input type="checkbox"/> Indonesia | (x) <input type="checkbox"/> Philippines |
| (iii) <input type="checkbox"/> Japan | (xi) <input type="checkbox"/> Singapore |
| (iv) <input type="checkbox"/> Korea | (xii) <input type="checkbox"/> Taiwan |
| (v) <input type="checkbox"/> Macao | (xiii) <input type="checkbox"/> Thailand |
| (vi) <input type="checkbox"/> The mainland of China | (xiv) <input type="checkbox"/> Vietnam |
| (vii) <input type="checkbox"/> Guangdong Province | (xv) <input type="checkbox"/> Other Asian countries/territories, |
| (viii) <input type="checkbox"/> Other than Guangdong Province,
please specify _____ | please specify _____ |

Europe and Middle East

- | | |
|--|--|
| (i) <input type="checkbox"/> France | (vi) <input type="checkbox"/> Saudi Arabia |
| (ii) <input type="checkbox"/> Germany | (vii) <input type="checkbox"/> Switzerland |
| (iii) <input type="checkbox"/> Italy | (viii) <input type="checkbox"/> United Arab Emirates |
| (iv) <input type="checkbox"/> Netherlands | (ix) <input type="checkbox"/> United Kingdom |
| (v) <input type="checkbox"/> Other European and Middle East countries/territories, please specify
_____ | |

America

- | | |
|--|---|
| (i) <input type="checkbox"/> Brazil | (iv) <input type="checkbox"/> Mexico |
| (ii) <input type="checkbox"/> Canada | (v) <input type="checkbox"/> United States of America |
| (iii) <input type="checkbox"/> Other American countries/territories, please specify
_____ | |

Australasia and Oceania

- | | |
|--|--|
| (i) <input type="checkbox"/> Australia | (iii) <input type="checkbox"/> New Zealand |
| (ii) <input type="checkbox"/> Other Australasian and Oceanian countries/territories, please specify
_____ | |

Africa

- | | |
|--|---|
| (i) <input type="checkbox"/> Egypt | (iii) <input type="checkbox"/> South Africa |
| (ii) <input type="checkbox"/> Other African countries/territories, please specify
_____ | |

丙. 以香港作為地區總部／地區辦事處／當地辦事處的意見

9. 請評定以下每項因素對貴公司 (a) 就一般情況而言在選擇設立地區總部／地區辦事處／當地辦事處地點的重要程度及 (b) 評估香港就每項因素的可利程度。

	<u>就一般情況而言</u> <u>因素的重要程度</u>			<u>就香港而言</u> <u>因素是否有利</u>			此欄由本處 填寫
	高	中	低	有利	中立	不利	
(i) 員工的供應及成本	<input type="checkbox"/>	<input type="checkbox"/>	<input type="checkbox"/>	<input type="checkbox"/>	<input type="checkbox"/>	<input type="checkbox"/>	<input type="checkbox"/> <input type="checkbox"/> i
(ii) 員工的生產力	<input type="checkbox"/>	<input type="checkbox"/>	<input type="checkbox"/>	<input type="checkbox"/>	<input type="checkbox"/>	<input type="checkbox"/>	<input type="checkbox"/> <input type="checkbox"/> ii
(iii) 居所的供應及費用	<input type="checkbox"/>	<input type="checkbox"/>	<input type="checkbox"/>	<input type="checkbox"/>	<input type="checkbox"/>	<input type="checkbox"/>	<input type="checkbox"/> <input type="checkbox"/> iii
(iv) 工商業樓宇的供應及費用	<input type="checkbox"/>	<input type="checkbox"/>	<input type="checkbox"/>	<input type="checkbox"/>	<input type="checkbox"/>	<input type="checkbox"/>	<input type="checkbox"/> <input type="checkbox"/> iv
(v) 通訊、運輸及其他基本設施	<input type="checkbox"/>	<input type="checkbox"/>	<input type="checkbox"/>	<input type="checkbox"/>	<input type="checkbox"/>	<input type="checkbox"/>	<input type="checkbox"/> <input type="checkbox"/> v
(vi) 地理位置	<input type="checkbox"/>	<input type="checkbox"/>	<input type="checkbox"/>	<input type="checkbox"/>	<input type="checkbox"/>	<input type="checkbox"/>	<input type="checkbox"/> <input type="checkbox"/> vi
(vii) 中國內地的商機	<input type="checkbox"/>	<input type="checkbox"/>	<input type="checkbox"/>	<input type="checkbox"/>	<input type="checkbox"/>	<input type="checkbox"/>	<input type="checkbox"/> <input type="checkbox"/> vii
(viii) 政治穩定及安全性	<input type="checkbox"/>	<input type="checkbox"/>	<input type="checkbox"/>	<input type="checkbox"/>	<input type="checkbox"/>	<input type="checkbox"/>	<input type="checkbox"/> <input type="checkbox"/> viii
(ix) 法治及司法獨立性	<input type="checkbox"/>	<input type="checkbox"/>	<input type="checkbox"/>	<input type="checkbox"/>	<input type="checkbox"/>	<input type="checkbox"/>	<input type="checkbox"/> <input type="checkbox"/> ix
(x) 廉潔的政府	<input type="checkbox"/>	<input type="checkbox"/>	<input type="checkbox"/>	<input type="checkbox"/>	<input type="checkbox"/>	<input type="checkbox"/>	<input type="checkbox"/> <input type="checkbox"/> x
(xi) 自由港地位	<input type="checkbox"/>	<input type="checkbox"/>	<input type="checkbox"/>	<input type="checkbox"/>	<input type="checkbox"/>	<input type="checkbox"/>	<input type="checkbox"/> <input type="checkbox"/> xi
(xii) 簡單稅制及低稅率	<input type="checkbox"/>	<input type="checkbox"/>	<input type="checkbox"/>	<input type="checkbox"/>	<input type="checkbox"/>	<input type="checkbox"/>	<input type="checkbox"/> <input type="checkbox"/> xii
(xiii) 資訊的自由流通性	<input type="checkbox"/>	<input type="checkbox"/>	<input type="checkbox"/>	<input type="checkbox"/>	<input type="checkbox"/>	<input type="checkbox"/>	<input type="checkbox"/> <input type="checkbox"/> xiii
(xiv) 環境的素質	<input type="checkbox"/>	<input type="checkbox"/>	<input type="checkbox"/>	<input type="checkbox"/>	<input type="checkbox"/>	<input type="checkbox"/>	<input type="checkbox"/> <input type="checkbox"/> xiv
(xv) 國際學校學位的供應	<input type="checkbox"/>	<input type="checkbox"/>	<input type="checkbox"/>	<input type="checkbox"/>	<input type="checkbox"/>	<input type="checkbox"/>	<input type="checkbox"/> <input type="checkbox"/> xv
(xvi) 進入國際／區內市場	<input type="checkbox"/>	<input type="checkbox"/>	<input type="checkbox"/>	<input type="checkbox"/>	<input type="checkbox"/>	<input type="checkbox"/>	<input type="checkbox"/> <input type="checkbox"/> xvi

C. VIEWS ON HONG KONG AS A LOCATION FOR RHQ/RO/LO

9. For each factor below, please rate (a) the level of importance to your company in general in choosing a particular location for setting up an RHQ/RO/LO; and (b) your company's assessment of Hong Kong's favourableness in respect of each factor.

	<u>Level of importance of the factor in general</u>			<u>Whether the factor is favourable insofar as Hong Kong is concerned</u>		
	<u>High</u>	<u>Medium</u>	<u>Low</u>	<u>Favourable</u>	<u>Neutral</u>	<u>Unfavourable</u>
(i) Availability and cost of staff	<input type="checkbox"/>	<input type="checkbox"/>	<input type="checkbox"/>	<input type="checkbox"/>	<input type="checkbox"/>	<input type="checkbox"/>
(ii) Productivity of staff	<input type="checkbox"/>	<input type="checkbox"/>	<input type="checkbox"/>	<input type="checkbox"/>	<input type="checkbox"/>	<input type="checkbox"/>
(iii) Availability and cost of residential accommodation	<input type="checkbox"/>	<input type="checkbox"/>	<input type="checkbox"/>	<input type="checkbox"/>	<input type="checkbox"/>	<input type="checkbox"/>
(iv) Availability and cost of business accommodation	<input type="checkbox"/>	<input type="checkbox"/>	<input type="checkbox"/>	<input type="checkbox"/>	<input type="checkbox"/>	<input type="checkbox"/>
(v) Communication, transport and other infrastructure	<input type="checkbox"/>	<input type="checkbox"/>	<input type="checkbox"/>	<input type="checkbox"/>	<input type="checkbox"/>	<input type="checkbox"/>
(vi) Geographical location	<input type="checkbox"/>	<input type="checkbox"/>	<input type="checkbox"/>	<input type="checkbox"/>	<input type="checkbox"/>	<input type="checkbox"/>
(vii) Business opportunity in the mainland of China	<input type="checkbox"/>	<input type="checkbox"/>	<input type="checkbox"/>	<input type="checkbox"/>	<input type="checkbox"/>	<input type="checkbox"/>
(viii) Political stability and security	<input type="checkbox"/>	<input type="checkbox"/>	<input type="checkbox"/>	<input type="checkbox"/>	<input type="checkbox"/>	<input type="checkbox"/>
(ix) Rule of law and independent judiciary	<input type="checkbox"/>	<input type="checkbox"/>	<input type="checkbox"/>	<input type="checkbox"/>	<input type="checkbox"/>	<input type="checkbox"/>
(x) Corruption-free government	<input type="checkbox"/>	<input type="checkbox"/>	<input type="checkbox"/>	<input type="checkbox"/>	<input type="checkbox"/>	<input type="checkbox"/>
(xi) Free port status	<input type="checkbox"/>	<input type="checkbox"/>	<input type="checkbox"/>	<input type="checkbox"/>	<input type="checkbox"/>	<input type="checkbox"/>
(xii) Simple tax system and low tax rate	<input type="checkbox"/>	<input type="checkbox"/>	<input type="checkbox"/>	<input type="checkbox"/>	<input type="checkbox"/>	<input type="checkbox"/>
(xiii) Free flow of information	<input type="checkbox"/>	<input type="checkbox"/>	<input type="checkbox"/>	<input type="checkbox"/>	<input type="checkbox"/>	<input type="checkbox"/>
(xiv) Environmental quality	<input type="checkbox"/>	<input type="checkbox"/>	<input type="checkbox"/>	<input type="checkbox"/>	<input type="checkbox"/>	<input type="checkbox"/>
(xv) Availability of international school places	<input type="checkbox"/>	<input type="checkbox"/>	<input type="checkbox"/>	<input type="checkbox"/>	<input type="checkbox"/>	<input type="checkbox"/>
(xvi) Access to international/regional market	<input type="checkbox"/>	<input type="checkbox"/>	<input type="checkbox"/>	<input type="checkbox"/>	<input type="checkbox"/>	<input type="checkbox"/>

丁. 香港公司未來的業務計劃

10. 請問貴公司在未來三年內有關**香港的業務計劃**為何?

(i) 擴充在香港的業務

請提供擴充業務的模式 (請在**所有**適當空格加上“√”)

增加員工數目

增加辦公室面積

發展新的商業功能

擴大現有商業功能的範疇

提升至地區總部 (若貴公司現時為地區辦事處或當地辦事處)

提升至地區辦事處 (若貴公司現時為當地辦事處)

其他, 請註明 _____

(ii) 業務維持不變

(iii) 把部分或全部在香港的業務逐步終止/遷離香港

有何原因? (請在**所有**適當空格加上“√”)

成本的考慮 (例如: 員工薪酬、工商業樓宇租金)

與員工有關的因素

與居住素質有關的因素

其他國家/地區有較佳的商機

其他國家/地區提供吸引的投資優惠/有利的政府政策

其他, 請註明 _____

(iv) 現階段未肯定

此欄由本處
填寫

10

若問題 10 的答案為 (i)、(ii)或(iv), 請跳答問題 12。

D. FUTURE BUSINESS PLAN OF THE HONG KONG COMPANY

10. What is your company's *business plan in Hong Kong* in the coming 3 years?

(i) Expand business in Hong Kong

Please specify the mode of business expansion (*Please put down "✓" in all the appropriate boxes*)

Increase in staff

Increase in office area

Develop new business functions

Expand the scope of existing business functions

Upgrade to RHQ (if your company is currently an RO or LO)

Upgrade to RO (if your company is currently an LO)

Others, please specify _____

(ii) Business remains unchanged

(iii) Phase out/Relocate outside Hong Kong part or all of the business in Hong Kong

What is/are the reason(s)? (*Please put down "✓" in all the appropriate boxes*)

Cost consideration (e.g. salary of staff, rental of business accommodation)

Staff related factors

Factors relating to quality of living environment

Better business opportunities in other countries/territories

Attractive investment incentives offered by other countries/territories/
Favourable government policy(ies) of other countries/territories

Others, please specify _____

(iv) Uncertain at this stage

If the answer is (i), (ii) or (iv) in question 10, please go to question 12.

11. 根據在問題 10 所提供的答案，請問貴公司有計劃在未來三年遷離香港，或是逐步終止在香港的業務？

遷離 部分
 全部 在香港的業務

貴公司計劃遷至哪個國家／地區？（請在**所有**適當空格加上“√”）

- | | |
|--|--|
| (i) <input type="checkbox"/> 美國 | (x) <input type="checkbox"/> 日本 |
| (ii) <input type="checkbox"/> 英國 | (xi) <input type="checkbox"/> 韓國 |
| (iii) <input type="checkbox"/> 澳大利亞 | (xii) <input type="checkbox"/> 新加坡 |
| (iv) <input type="checkbox"/> 中國內地 | (xiii) <input type="checkbox"/> 其他，請註明 |
| (v) <input type="checkbox"/> 深圳市 | _____ |
| (vi) <input type="checkbox"/> 廣州市 | _____ |
| (vii) <input type="checkbox"/> 上海 | (xiv) <input type="checkbox"/> 現階段未肯定 |
| (viii) <input type="checkbox"/> 北京 | |
| (ix) <input type="checkbox"/> 中國內地其他城市，請註明 | |

逐步終止 部分
 全部 在香港的業務

此欄由本處
填寫

11

i	<input type="checkbox"/>	<input type="checkbox"/>	x
ii	<input type="checkbox"/>	<input type="checkbox"/>	xi
iii	<input type="checkbox"/>	<input type="checkbox"/>	xii
iv	<input type="checkbox"/>	<input type="checkbox"/>	xiii
v	<input type="checkbox"/>	<input type="checkbox"/>	xiv
vi	<input type="checkbox"/>		
vii	<input type="checkbox"/>		
viii	<input type="checkbox"/>		
ix	<input type="checkbox"/>		
ix	<input type="checkbox"/>	<input type="checkbox"/>	<input type="checkbox"/>
	<input type="checkbox"/>	<input type="checkbox"/>	<input type="checkbox"/>
xiii	<input type="checkbox"/>	<input type="checkbox"/>	<input type="checkbox"/>
	<input type="checkbox"/>		

11. Referring to the answer given in question 10, does your company plan to relocate outside Hong Kong, or phase out the business in Hong Kong in the coming 3 years?

Relocate part of the business outside Hong Kong
 all

To which country/territory does your company plan to relocate? (*Please put down "✓" in all the appropriate boxes*)

- (i) United States of America (x) Japan
(ii) United Kingdom (xi) Korea
(iii) Australia (xii) Singapore
(iv) The mainland of China (xiii) Others, please specify
(v) Shenzhen _____
(vi) Guangzhou _____
(vii) Shanghai (xiv) Uncertain at this stage
(viii) Beijing
(ix) Other cities in the mainland of China, please specify

Phase out part of the business in Hong Kong
 all

戊. 其他資料或意見

12. 你有沒有任何關於境外公司來港投資的具體**事項**、**困難**或**建議**，認為香港特別行政區政府應予特別留意？

此欄由本處
填寫

			12

此欄由本處填寫

P	R1	R2	R3	R4	R5	R6	R7	R8
<input type="checkbox"/>	<input type="checkbox"/> <input type="checkbox"/> <input type="checkbox"/>	<input type="checkbox"/> <input type="checkbox"/> <input type="checkbox"/>	<input type="checkbox"/> <input type="checkbox"/> <input type="checkbox"/>	<input type="checkbox"/> <input type="checkbox"/> <input type="checkbox"/>	<input type="checkbox"/> <input type="checkbox"/> <input type="checkbox"/>	<input type="checkbox"/> <input type="checkbox"/> <input type="checkbox"/>	<input type="checkbox"/> <input type="checkbox"/> <input type="checkbox"/>	<input type="checkbox"/> <input type="checkbox"/> <input type="checkbox"/>
	<input type="checkbox"/> <input type="checkbox"/> <input type="checkbox"/>	<input type="checkbox"/> <input type="checkbox"/> <input type="checkbox"/>	<input type="checkbox"/> <input type="checkbox"/> <input type="checkbox"/>	<input type="checkbox"/> <input type="checkbox"/> <input type="checkbox"/>	<input type="checkbox"/> <input type="checkbox"/> <input type="checkbox"/>	<input type="checkbox"/> <input type="checkbox"/> <input type="checkbox"/>	<input type="checkbox"/> <input type="checkbox"/> <input type="checkbox"/>	<input type="checkbox"/> <input type="checkbox"/> <input type="checkbox"/>
	R9	R10	R11					
	<input type="checkbox"/> <input type="checkbox"/> <input type="checkbox"/>	<input type="checkbox"/> <input type="checkbox"/> <input type="checkbox"/>	<input type="checkbox"/> <input type="checkbox"/> <input type="checkbox"/>					
	<input type="checkbox"/> <input type="checkbox"/> <input type="checkbox"/>	<input type="checkbox"/> <input type="checkbox"/> <input type="checkbox"/>	<input type="checkbox"/> <input type="checkbox"/> <input type="checkbox"/>					

E. OTHER INFORMATION OR VIEWS

12. Are there any specific *issues*, *problem areas* or *suggestions* relating to foreign investment in Hong Kong that you think deserve the HKSAR Government's particular attention?

香港公司資料及聯絡詳情

公司名稱

英文：

_____ (如與首頁顯示的不同才須填寫)

中文：

_____ (如有中文名稱)

商業登記證號碼：

辦事處通訊地址 (如與首頁顯示的不同才須填寫)

填表者資料

姓名 _____ *先生/太太/小姐/女士 簽名 _____
 職位 _____ 日期 _____
 電話 _____ 公司網址 (如有) _____

- ❖ 除經郵寄的統計調查問卷外，若貴公司希望日後收取問卷的電子版本，請提供電郵地址： _____
- ❖ 為答謝於2021年6月30日或之前交回填妥問卷的公司，政府統計處會於2021年年底發布統計調查結果後，將**統計調查結果摘要**以電郵傳送給個別公司。貴公司如欲獲得該摘要，請提供電郵地址： _____

*請刪去不適用者

- 問卷完 -

圖表展示如何把一間公司分類為地區總部、地區辦事處或當地辦事處

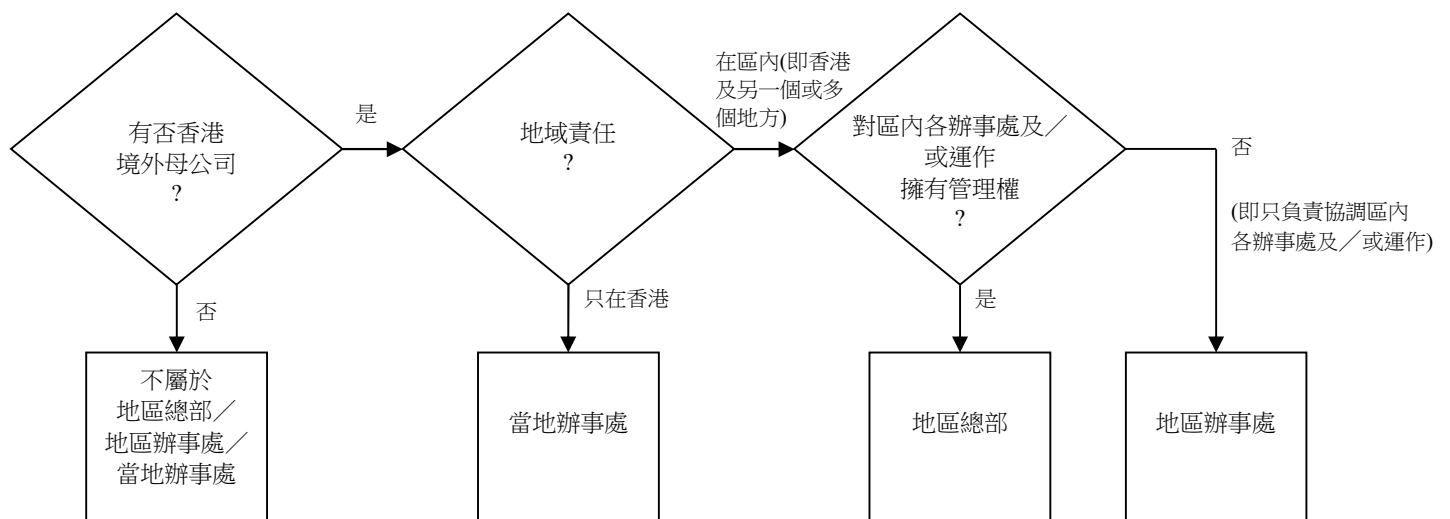

PARTICULARS OF THE HONG KONG COMPANY AND CONTACT DETAILS

Name of company

in English : _____
(please enter if different from that shown on the front page)

in Chinese: _____
(if any)

Business registration no. : _____

Correspondence address *(please enter if different from that shown on the front page)*

Respondent information

Name *Mr./Mrs./Miss/Ms. _____ Signature _____

Position _____ Date _____

Telephone Number _____ Website of your company (if any) _____

❖ If your company wish to receive electronic template of the questionnaire in future, in addition to the questionnaire sent by post, please provide email address: _____

❖ As a token of appreciation to companies returning the completed questionnaire on or before 30 June 2021, the Census and Statistics Department is pleased to email the **summary survey findings** to them after the survey results are released in end 2021. Should your company wish to receive the summary, please provide email address: _____

*Please delete where inappropriate

- End -

Schematic diagram to illustrate the classification of a company as an RHQ, RO or LO

